

SOLAIO 1 QUOTA 7

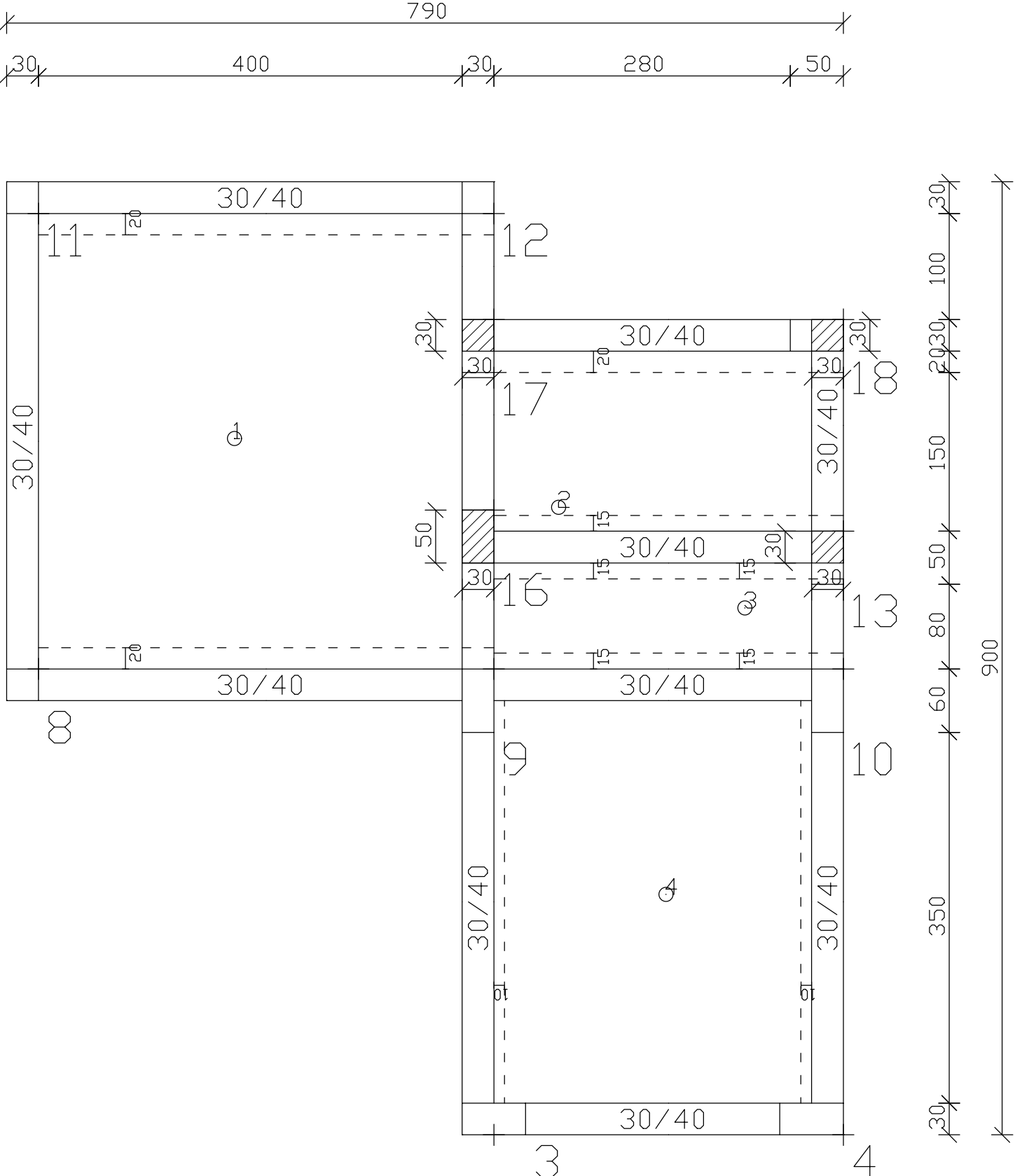

SOLAIO 2 QUOTA 7

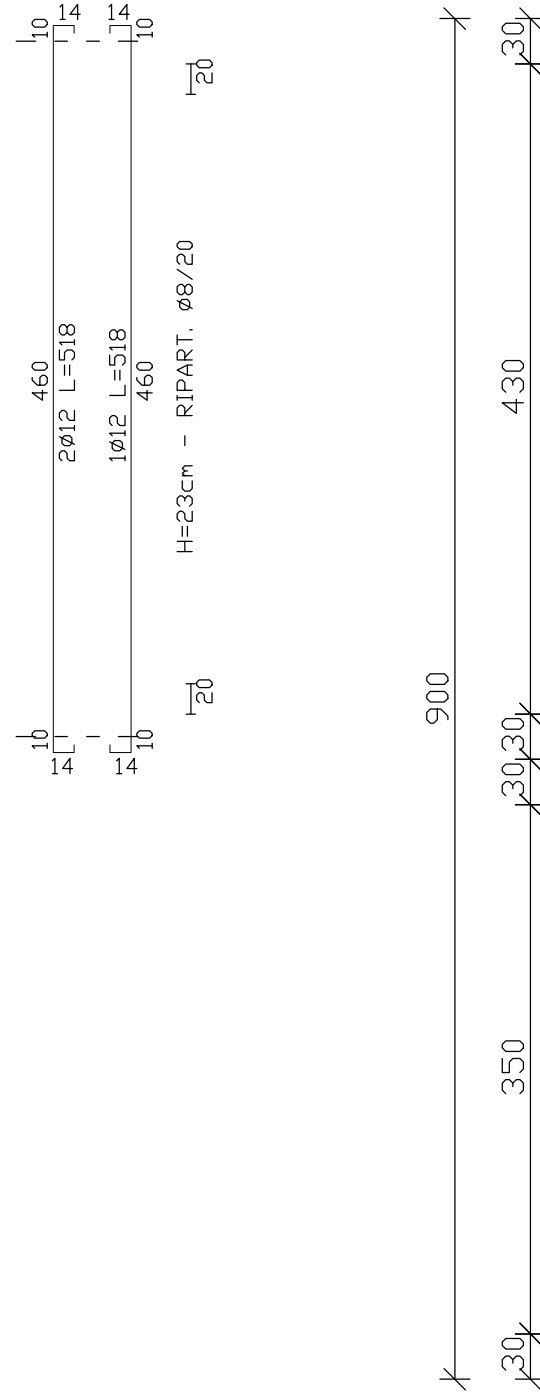
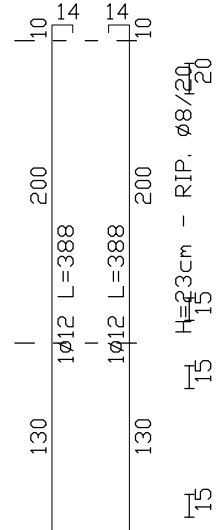

SOLAIO 3 QUOTA 7

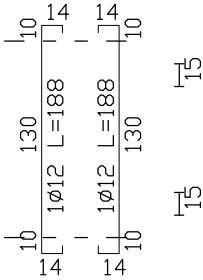

SOLAIO 4 QUOTA 7

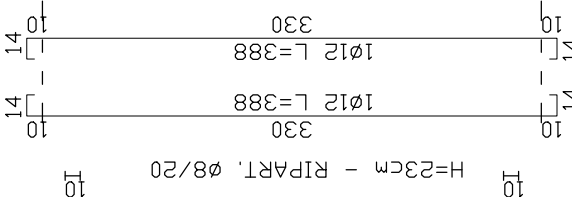

PIANTA SOLAI QUOTA m:11.80

PIANTA SOLAI QUOTA m:13.00

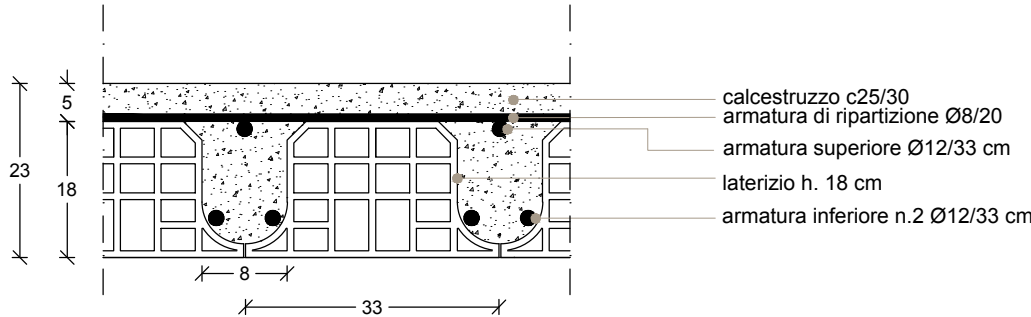

INTERVENTI DI POTENZIAMENTO DEL PATRIMONIO PUBBLICO ESISTENTE E DI RECUPERO DI ALLOGGI DI PROPRIETA' PUBBLICA PER INCREMENTARE LA DISPONIBILITA' DI ALLOGGI SOCIALI E SERVIZI ABITATIVI PER CATEGORIE FRAGILI PER RAGIONI ECONOMICHE E SOCIALI INTERVENTI INFRASTRUTTURALI FINALIZZATI ALLA SPERIMENTAZIONE DI MODELLI INNOVATIVI SOCIALI E ABITATIVI



LINEA 9.4.1.

C.U.P. G67J17000010006 C.I.G. ZDF2852D29

RISTRUTTURAZIONE DI EDIFICIO SITO IN CATANIA C.SO INDIPENDENZA 146 PER LA REALIZZAZIONE DI N° 21 ALLOGGI SOCIALI E SPAZI SOCIO-EDUCATIVI DI PERTINENZA

PROGETTO ESECUTIVO
(ai sensi dell'art. 23, comma 8 D.Lgs. 50/2016)

ESECUTIVI SOLAI q. 11,80 - 13,00 mt

DATA PROGETTO
05/08/2019

FASE	OPERA	AMBITO	TIPO	N° / SIGLA	REV	SCALA
PE	C03	STR	EGS	23	A	1:50 1:10

Rev.	DATA	DESCRIZIONE	STATO
A	05/08/2019	EMISSIONE	Vigore

	RESPONSABILE UNICO DEL PROCEDIMENTO ARCH. GIUSEPPE LANZA Iscritto all'Ordine degli Architetti di Catania al n. 542
	SUPP. AL RESPONSABILE UNICO DEL PROCEDIMENTO ARCH. GIUSEPPE LANZA Iscritto all'Ordine degli Architetti di Catania al n. 542
	PROGETTISTA ING. VALERIA VADALA Iscritto all'Ordine degli Ingegneri di Catania al n. 257
	COLLABORATORE ALLA PROGETTAZIONE ING. ROBERTO GRAVINA

VISTE E APPROVAZIONI	ELABORATO VERIFICATO art.26 D.lgs. 50/2016 LICCIARDELLOPROGETTI S.r.l.
----------------------	--